Isikliku kasutusõiguse ala plaan
Saare maakond, Saaremaa vald, Valjala alevik , 21157 Valjala-Laimjala tee kinnistu, reg. nr. 14232750, katastritunnus 85801:001:0384
M 1:500

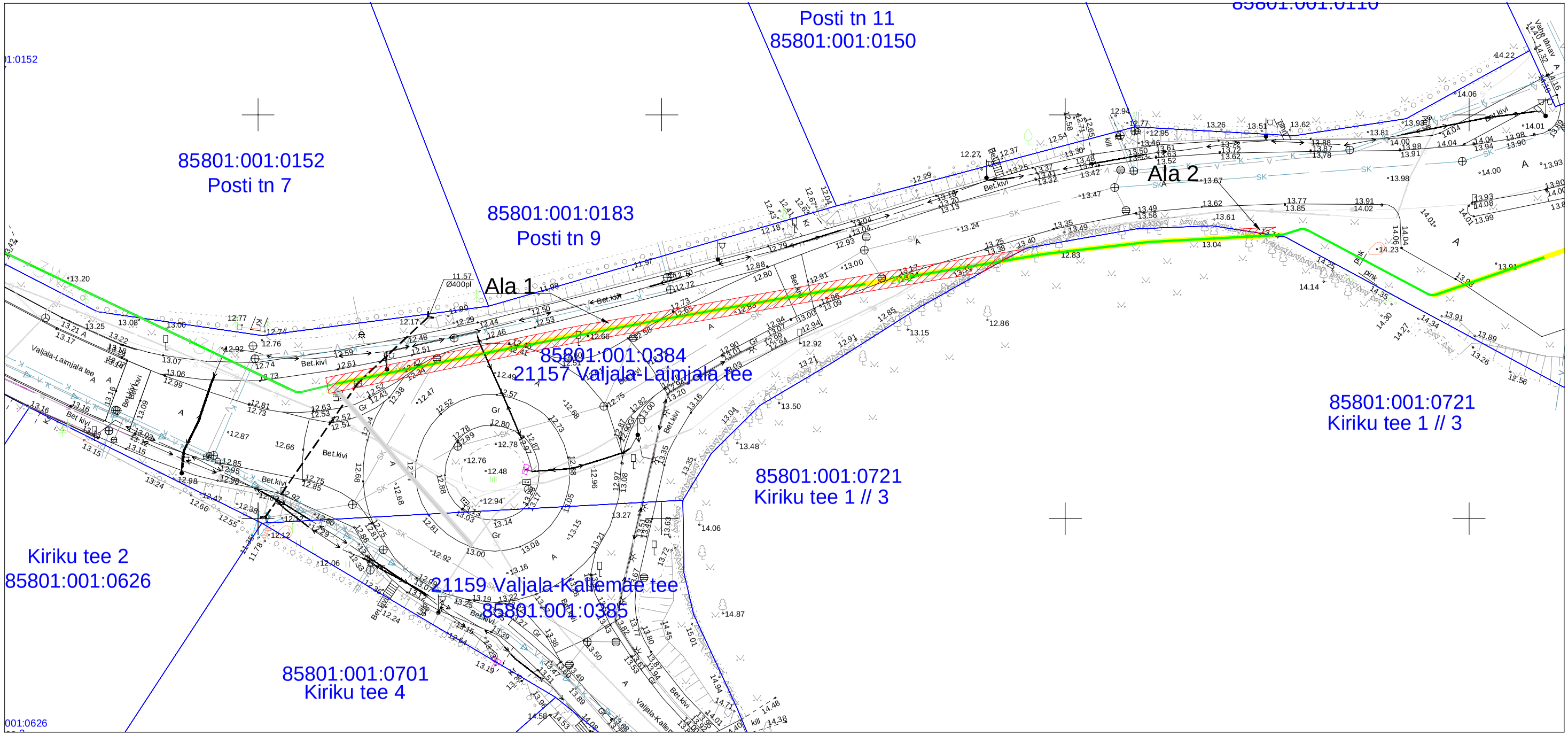

Kasutusõiguse ala

Katastriüksuse piir

Projekteeritav 10 kV maakaabel

Jrk nr	IKÕ ala Pos nr (plaanil)	Kinnistu registriosa number	Katastriüksuse tunnus, nimi ja sihtotstarve	Asukoht riigitee(nr ja nimi) suhtes(lõigu algus ja lõpp km)	Ala pindala ruutmeetrites m2
1	Ala 1	14232750	85801:001:0384 21157 Valjala-Laimjala tee Transpordimaa	21157 Valjala-Laimjala tee 0,62-0,68 km	170 m2
2	Ala 2	14232750	85801:001:0384 21157 Valjala-Laimjala tee Transpordimaa	21157 Valjala-Laimjala tee 0,72 km	2 m2

Kasutusõiguse ala 172 m².
Koostas: Keio Altoja, 53426415
Taotluse esitaja: Tatjana Närep
Töö nr: IP6336, Valjala-Valjala II-etapp